◇叙勲・褒章

旭日双光章「地方自治功労」
石橋　英雄（三高19回卒）
瑞宝双光章「警察功労」
梁木　初男（三高17回卒）
瑞宝双光章「元大蔵事務官」
橋本　光一（三高2回卒）
瑞宝双光章「元法務事務官」
古川　一裕（三高2回卒）
瑞宝単光章「消防功労」
有馬　正則（引田17回卒）
正六位「元長尾町立前山小校長」
山本　勝美（大中41回卒）
知事表彰
「交通安全功労」
森　千芳（三高21回卒）
「男女共同参画功労・高齢者介護功労」
吉岡　和子（三高10回卒）
「保健衛生功労」
赤松美智代（三高32回卒）
「中小企業振興功労」
友國　誠二（三高23回卒）
香川県教育文化功労
「教育行政功労」
竹田　具治（三高21回卒）
「学校教育功労」
竹内　伸（前校長）
「教育功労」
六車　真弓（三高34回卒）
籔根　昌代（三高34回卒）
北村　正清（三高34回卒）
竹下　裕子（旧職員）

優秀技能功労賞
日本健康科学研究センター　岩倉泰一郎（三高19回卒）
「皮膚に塗布後、約30秒以内に約30μmの透明の耐水性皮膜を形成する外用製剤の開発」

（敬称略）

長年の功績をたたえ、心からお喜び申し上げます。

◇寄　贈

帖佐　寛章（三高1回卒）
「日本陸上界の真実」
安倍　道典（三高3回卒）
「昭和思い出の記」
「大映テレビ50周年記念誌」
川北　文雄（三高12回卒）
「三本松高校関係資料」
岩倉泰一郎（三高19回卒）
「香川県詩集」第24集2020年度版
冨山　時数（三高20回卒）
「学校祭プログラム」（昭和42年）
「蛍雪グラフ―三本松高校特集号―」（昭44年）
藤井　翔夢（三高39回卒）
書「三本松高校　校歌」
旧夏の坂道シンポジウム実行委員会
「夏の坂道」

（敬称略）

皆様より書籍等のご寄贈をいただきました。誠にありがとうございました。

創立記念日（虎丸登山）

（令和3年4月26日）

第88回目となる虎丸登山を創立記念日である4月26日に実施しました。この登山は本校の創立記念日の伝統行事として昭和9年から続いています。

昨年は、休校中のためやむを得ず中止となったため、2年ぶりの実施となり、1・2年生は初めての登山になりました。心地よい春風の中、全校生で山頂をめざし、最後の急な斜面では、応援団による太鼓の音と声援を受けながら登りきり、頂上からのすばらしい眺望を楽しみました。

好天に恵まれさわやかな一日となり、帰校後、生徒たちに大中三高会から紅白餅がふるまわれました。

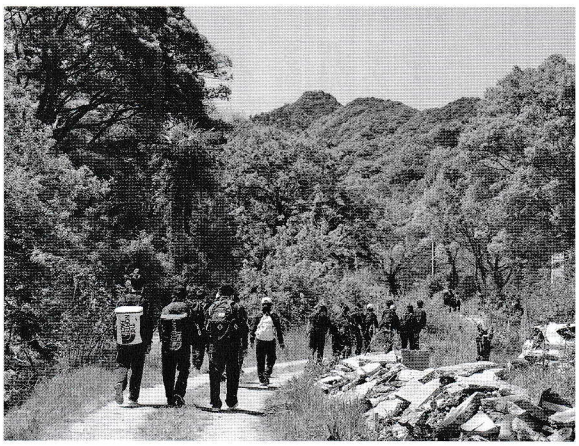

417mの虎丸山頂を目指し入山

南原ウォーク

（令和2年12月12日）

7回目となる「南原ウォーク」が晴天の下実施されました。

このウォークは、本校の偉大なる先輩、南原繁先生が歩いた相生村南野から正覚寺までの約10kmの道のりをたどるイベントです。数々のゆかりの場所を訪れながら、先生を偲び、その名と功績を広く知り、後世まで伝えることを目的としています。

旧相生小学校跡にある南原先生の胸像前に生徒会役員、生徒の有志、大中三高会役員の他、東かがわロータリークラブの皆さん、総勢85名が集まり9時に出発。

学校に帰着後、食堂でおにぎり、豚汁をいただき、解散しました。

相生小学校跡の南原繁先生の胸像前にて